

15cm,  
Projektuje si termizołacie dachu  
- Styropian laminowany pap  
klejony na lepek asfaltowy bezwypełniaczy,  
mocowany mechanicznie,  
- Papa termozgrzewaln wiecznikiego krycia

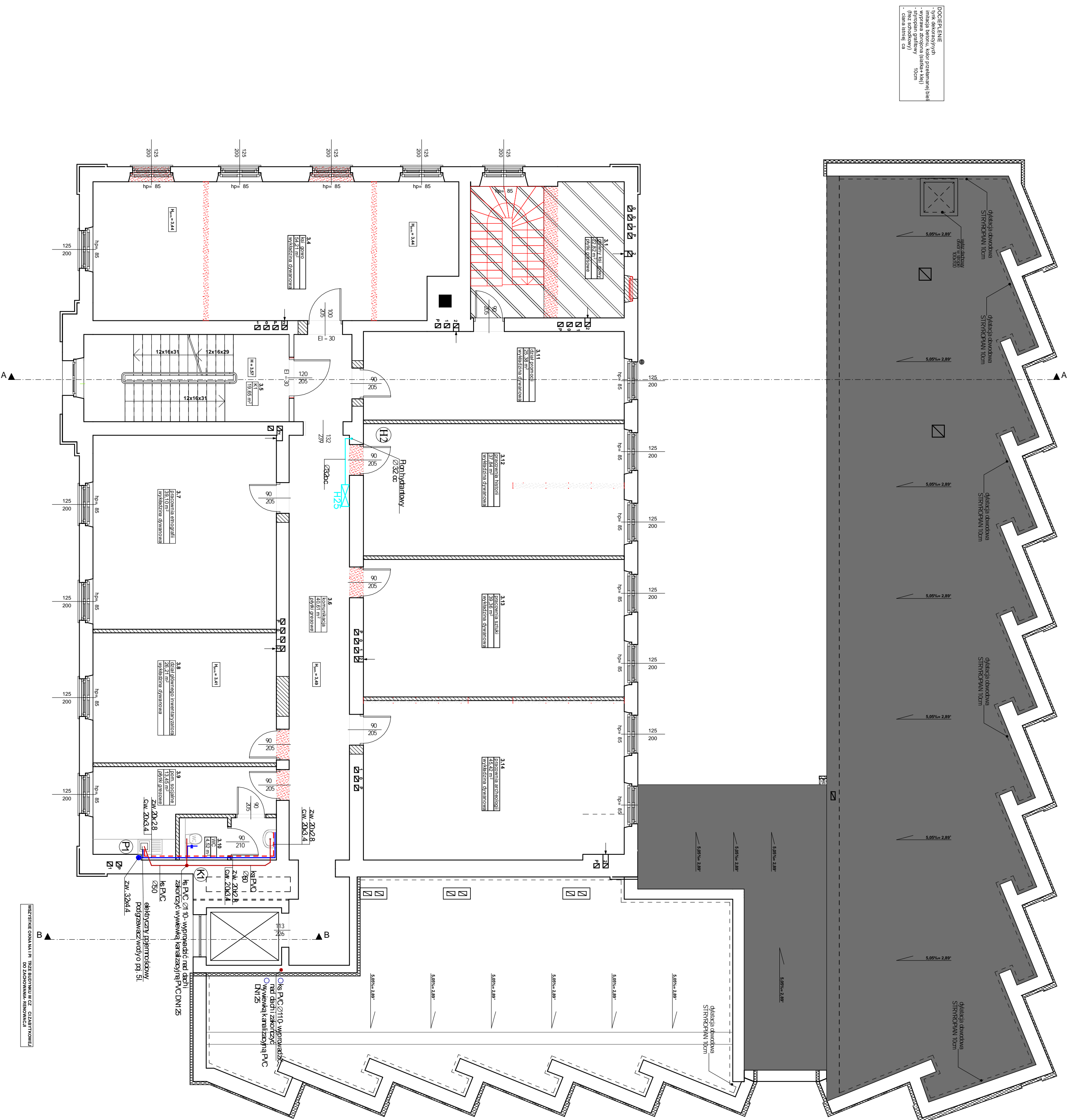

## LEGENDA :

- Instalacja wody
- Instalacja hydrantowa
- Instalacja skroplin
- Instalacja kanalizacji sanitarnej

## PROJEKTOWANE HYDRANTY

## CJANY ISTNIEJ CE

## CIANY I ELEMENTY BUDYNKU PRZEZNACZONE DO WYBURZENIA

# CIANY I ELEMENTY BUDYNKU NOWOPROJEKTOWANE

## OTWORY OKIENNE DO ZAMUROWANIA

- Powierzchnie podane w stanie wykończonym
- Wymiary na rysunkach podane w stanie wykończonym
- Sprawdzą drogi nośnikowe i istniejące przewody wentylacyjnych

oraz sposób podjęcia czynności w odpowiedzi na kondygnacji

**AUTOR PROJEKTU ZGODNIE Z USTAWĄ O PRAWIE AUTORSKIM I PRAWACH  
POKREWNYCH**  
z dn. 04.02.1994 r. (Dz. U. 2006 N 90 Poz. 631 z późniejszymi zmianami)  
**ZASTRZEGA SOBIE PRAWA AUTORSKIE.**  
**WSZYSTKIE ZMIANY W PROJEKCIE NALEŻY UZGADNIĄĆ Z AUTOREM.**

Rysunek		RZUT II PIĘTRA		Rysunek <b>S-05</b>
Temat	PRZEBUDOWA I ROZBUDOWA BUDYNKU MUZEUM OKR. GÓWIEGO ZIEMI KALISKIEJ 62-800 Kalisz, ul. Kościuszk. 12 (dla m. ew. 75/, 74/4, 74/3, obr. b 036 rodzinne ciele II)			
Adres				Skala 1:100
Inwestor	Muzeum Okręgowe Ziemi Kaliskiej w Kaliszu 62-800 Kalisz, ul. Kościuszk. 12			Data: 03.2018
Autorzy	mgr inż. Grzegorz Szulc		GT-8386/192/77	Podpis
Opracowanie:	mgr inż. Kamila Kułachska			Podpis
Sprawdz.	mgr inż. Wanda Badura		UAN-7342-111/04	Podpis

Pastered Image #11 278A9265.jpg